

ROTEIRO PARA EMISSÃO DE HISTÓRICO COM CONFERÊNCIA DE AUTENTICIDADE – QR Code

Função: Estudante

Belo Horizonte
Maio 2020
UFMG

Revisado por: CSA – DRCA - PROGRAD

Esse roteiro tem como finalidade orientar aos estudantes sobre a emissão de históricos escolares com possibilidade de conferência de autenticidade por QR Code.

1. Quem poderá emitir históricos escolares com QR Code

Estudantes de graduação que possuam um registro acadêmico ativo ou que ingressaram na UFMG a partir do ano 2000 e estão com seu registro inativo por conclusão de curso ou desligamento.

2. Como o estudante pode emitir o histórico escolar com QR Code

- a) Acessar o SiGA pelo MinhaUFMG ou pelo endereço <https://sistemas.ufmg.br/aluno-grad>;
- b) Selecionar “Meus Documentos Autenticáveis”; (Figura 1)
- c) Selecionar novo documento autenticável; (Figura 2)
- d) Escolher tipo de documento Histórico escolar e Continuar; (Figura 2)
- e) Ler as mensagens da caixa e clicar em “Ok”; (Figura 3)
- f) Fazer o *download* do documento; (Figura 4)

Observações:

Após a emissão do seu Histórico Escolar com o Qrcode (Figura 5), para realizar nova emissão, o estudante deverá aguardar por um período mínimo de 12 horas. O número máximo de emissões de Histórico Escolar com QR Code será limitado a 3 documentos por período letivo.

A Seção de Ensino da sua Unidade Acadêmica deverá ser comunicada, caso seja observada qualquer inconsistência nos dados do seu Histórico Escolar com QR Code.



Figura 1



Figura 2



Figura 3

04/05/2020

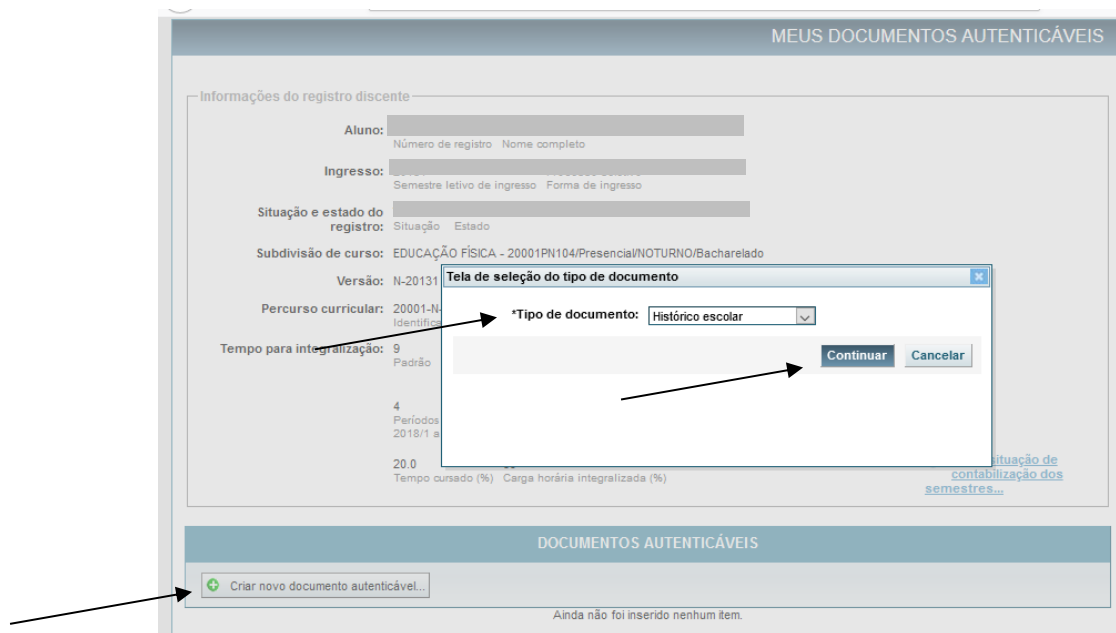
Aluno > MEUS DOCUMENTOS AUTENTICÁVEIS

MEUS DOCUMENTOS AUTENTICÁVEIS

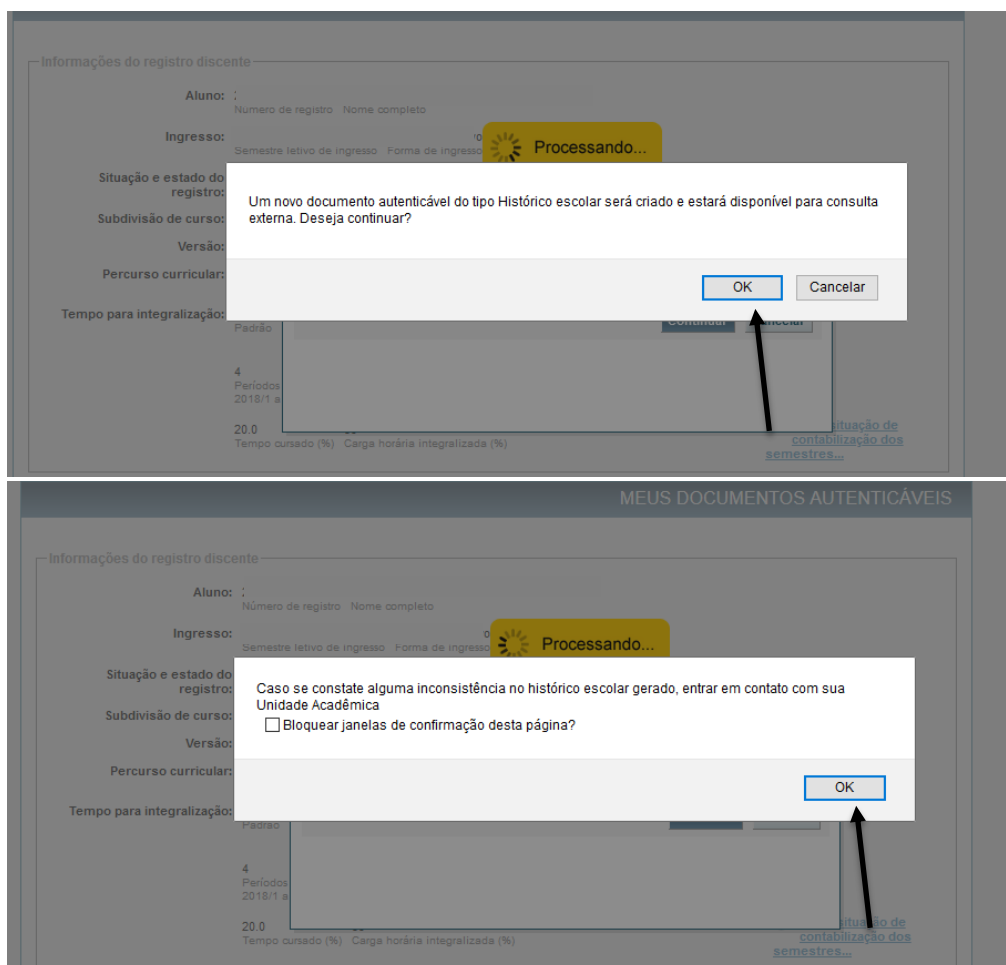
Informações do registro discente

Aluno: [Redacted]
Número de registro Nome completo

Ingresso: [Redacted]
Semestre letivo de ingresso Forma de ingresso

Situação e estado do registro: [Redacted]
Situação Estado

Subdivisão de curso: [Redacted]

Versão: N-20131

Percurso curricular: 20001-N-20131-01-01 BACHARELADO/F. LIVRE
Identificador Nome

Tempo para integralização:

9	15	11
Padrão	Máximo (TMR)	Saldo
2020/1 a 2025/1		

4 3 0 1
Períodos letivos utilizados Períodos letivos cursados Períodos em mobilidade Períodos trancados
2018/1 a 2019/2

20,0 39
Tempo cursado (%) Carga horária integralizada (%)

[Exibir situação de contabilização dos semestres...](#)

DOCUMENTOS AUTENTICÁVEIS

[Criar novo documento autenticável](#)

Semestre letivo de referência	Descrição	Data de emissão	Data de validade	
2020/1	Histórico escolar para 2020/1	04/05/2020	04/11/2020	

[Voltar](#)

Figura 4

MINISTÉRIO DA EDUCAÇÃO
UNIVERSIDADE FEDERAL DE MINAS GERAIS
Sistema de Gestão Acadêmica - Graduação

[Redacted]

HISTÓRICO ESCOLAR

IDENTIFICAÇÃO

[Redacted]

PROCEDÊNCIA ACADÊMICA

[Redacted]

CURSO

[Redacted]

INTEGRALIZAÇÃO CURRICULAR

[Redacted]

NOTA SEMESTRAL GLOBAL (NSG)

[Redacted]

UFMG - Departamento de Registro e Controle Acadêmico
Av. Antônio Carlos, 6627 - Pampulha - Belo Horizonte - MG CEP 31270-901

04/05/2020 - 08:31
Página 1/5

Figura 5