

**Recepção de**  
**calouros do curso de**  
**graduação**  
**em Ciências Sociais**  
**2025 / 1**

12/03, quarta-feira, 9h30  
Sala F2076

**Sejam muito bem-vindas à UFMG e à Fafich!**

## **NOSSOS VALORES:**

---

**Ser um curso que se posiciona de maneira empática, ética, antirracista, antissexista e anticapacitista, acolhedora de grupos vulneráveis, de minorias sexuais, de gênero, religiosas e étnicas, assegurando ambiente de respeito e liberdade de pensamento crítico.**

## **NOSSA MISSÃO:**

**Formar pesquisadores, professores-pesquisadores e profissionais de mercado tecnicamente competentes, emancipados em seus pensamentos, éticos em suas condutas e que sejam a extensão de uma UFMG inclusiva e diversa.**

## **ROTEIRO DE HOJE:**

---

- 1. Apresentação geral da estrutura da Universidade e do curso;**
- 2. Matriz curricular vigente e reforma curricular;**
- 3. Normas acadêmicas e extrato de integralização;**
- 4. Contatos importantes;**
- 5. Abertura para questões;**

## OS TRIPÉS DA UNIVERSIDADE:

---

Pesquisa

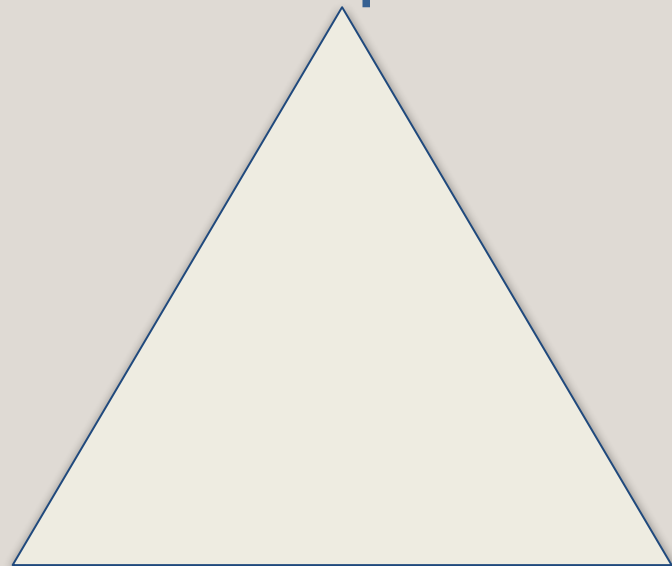

Ensino

Extensão

Técnicos

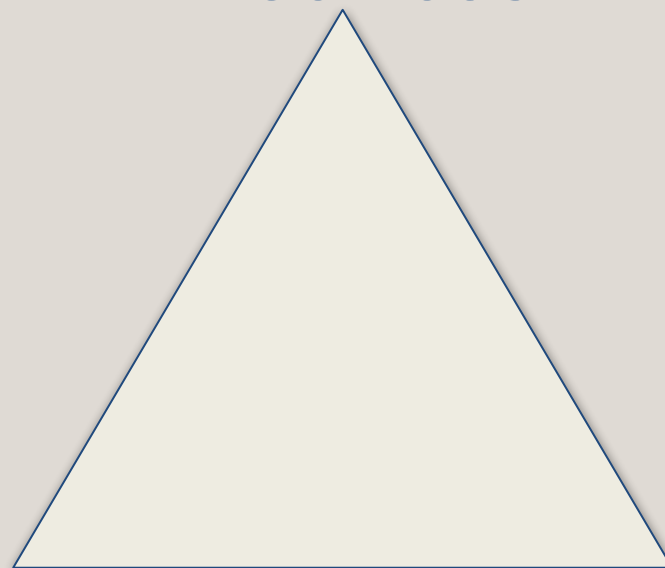

Docentes

Discentes

De qualidade

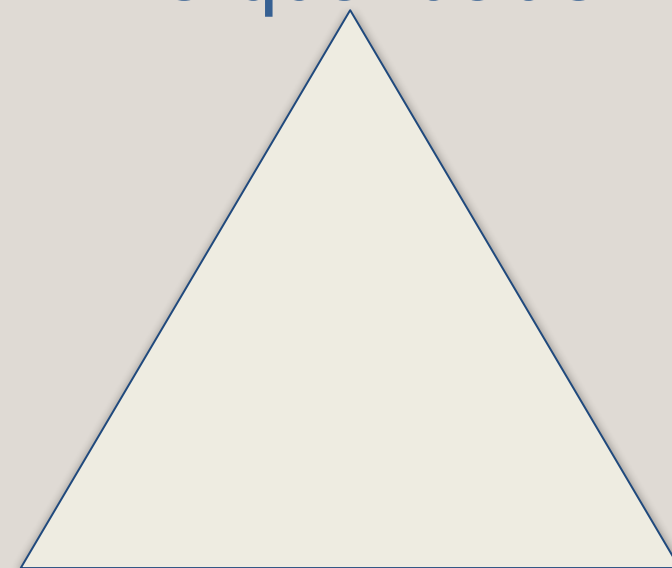

Pública

Gratuita

# PARTE DA ESTRUTURA ORGANIZACIONAL DA UFMG

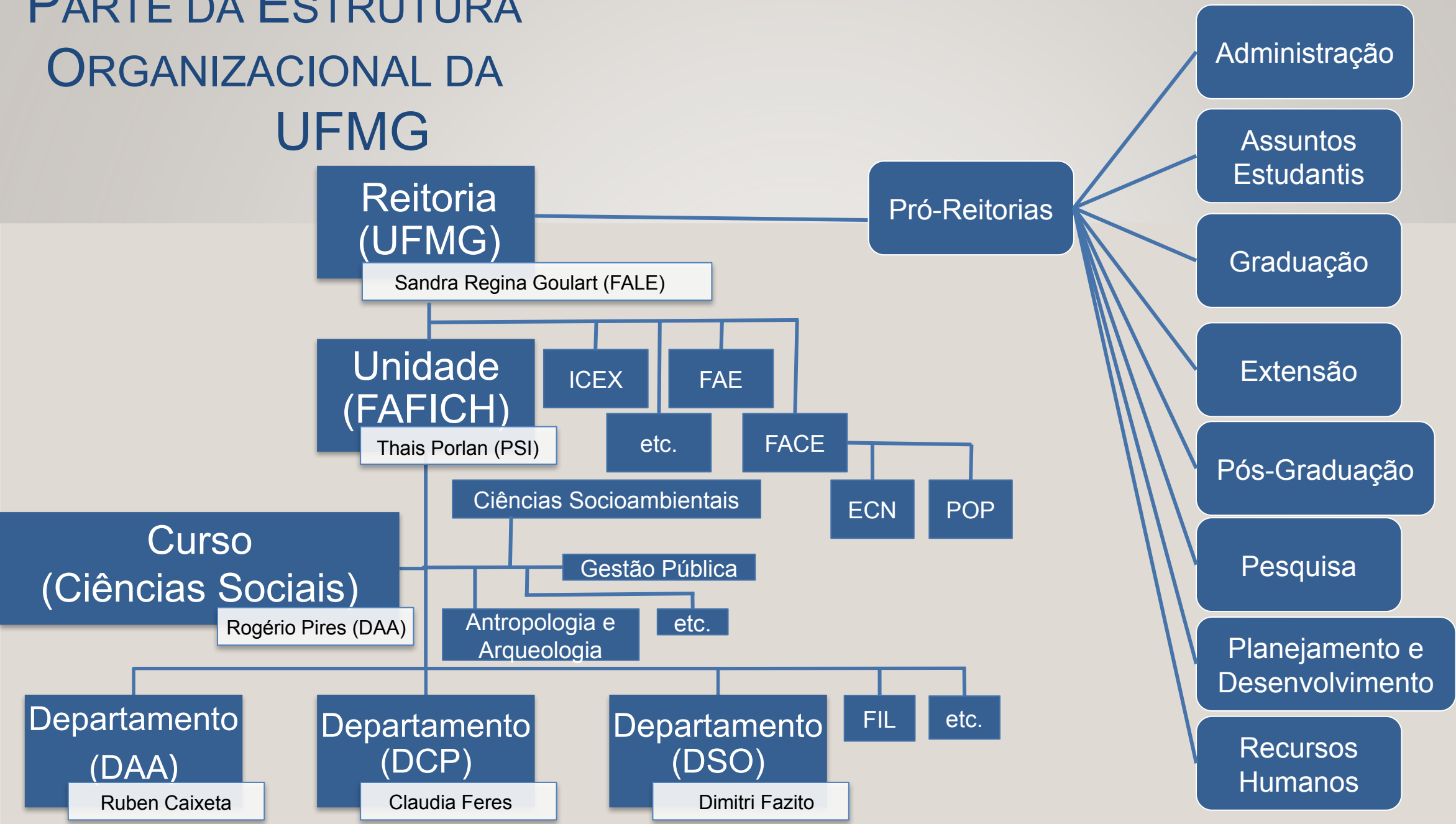

## DEPARTAMENTOS ENVOLVIDOS NO CURSO:

---

Ciências Sociais

Antropologia

Ciência  
Política

Sociologia

Métodos e  
Técnicas de  
Ensino (FAE)

Demografia  
(FACE)

Reitoria  
(UFMG)



Reitora, Vice-reitor, Pró-reitores,  
Conselho Universitário

Unidade  
(FAFICH)



Diretora, Vice-diretor,  
Congregação da Unidade

Curso  
(Ciências Sociais)



Coordenador, Subcoordenador,  
Núcleo Docente Estruturante (NDE),  
Colegiado do Curso

Departamentos



Chefe, Subchefe,  
Câmara Departamental

# COLEGIADO DO CURSO DE CIÊNCIAS SOCIAIS

---

Thiago Moreira da Silva  
(Subcoordenador) - DCP

Rogério Brittes W. Pires  
(Coordenador) - DAA

Flávia Arruda  
(Secretária) - TAE

Isabele Mitozo  
(DCP)

Daniel Alves de Jesus  
Figueiredo (DAA)

Fernanda Cockell  
(DSO)

Guilherme Martins  
(discente)

José Angelo Machado  
(DCP)

Corinne Davis  
(DSO)

Paula Miranda  
(POP - FACE)

Júlia Rita Rodrigues  
Mariano (discente)

Érica Renata de Souza  
(DAA)

Graziele Schweig  
(MTE - FAE)



---

**Página do curso:**

**<https://www.fafich.ufmg.br/colcs/>**

**Formulários, regulamentos, matriz  
curricular e outras informações  
importantes!**

# NÚCLEOS, LABORATÓRIOS E OUTROS...



## ATIVIDADES GERADORAS DE CRÉDITOS:

---

1. Obrigatórias
2. Optativas
3. Formação Livre (FL) – antigas “eletivas”
4. Formação Complementar Aberta (FCA)
5. Formação Transversal (FT)
6. Atividades acadêmicas curriculares e complementares (AACs)

1 crédito = 15 horas-aula (maioria das disciplinas é de 4 créditos = 60 horas-aula)

### 1º período

1. Antropologia I
2. Política I
3. Sociologia I
4. Introdução à Economia
5. Introdução à Filosofia das Ciências Sociais

### 4º período

1. Antropologia IV
2. Seminários Temáticos de Política
3. Seminários Temáticos de Sociologia
4. Metodologia II

### 7º período

1. **Análise da Prática de Ensino e Estágio de Ciências Sociais I**
2. **Monografia**

### 8º período

1. **Análise da Prática de Ensino e Estágio de Ciências Sociais II**

### 2º período

1. Antropologia II
2. Política II
3. Sociologia II
4. Introdução à Demografia
5. Introdução à Estatística

### 5º período

1. Metodologia III
2. **Fundamentos de Libras**
3. **Laboratório de Ensino de Sociol. I**

### 6º período

1. **Laboratório de Ensino de Sociol. II**
2. **Elaboração de Programa de Sociologia para Nível Médio**
3. **Escolher 2 (Política Educacional, Psicologia da Educação, Sociologia da Educação)**
4. **Metodologia IV**

### 3º período

1. Antropologia III
2. Política III
3. Sociologia III
4. Metodologia I
5. **Didática de Licenciatura**

### **Cargas horárias:**

#### **Bacharelado (2.400h)**

- 1.260h obrigatórias
- 1.140h de optativas
- 300h de FCA ou FT opcional
  - até 120h de FL opcional
- até 210h de AACs opcional

#### **Licenciatura (2.880h)**

- 1.980h obrigatórias
  - 855h optativas
  - 210h de AACs
  - 45h a 120 de FL
- 300h de FCA ou FT opcional

# REFORMA CURRICULAR:

---

**O Curso está se adaptando à:**

**\* Resolução CNE/CES nº 7, de 18 de dezembro de 2018**

- Estabelece as Diretrizes para a Extensão na Educação Superior Brasileira e regimenta o disposto na Meta 12.7 da Lei nº 13.005/2014, que aprova o Plano Nacional de Educação - PNE 2014-2024 e dá outras providências.

→ Exige 10% de carga de extensão em todos os cursos universitários

**\* Resolução CNE/CP nº 4, de 29 de maio de 2024**

- Dispõe sobre as Diretrizes Curriculares Nacionais para a Formação Inicial em Nível Superior de Profissionais do Magistério da Educação Escolar Básica (cursos de licenciatura, cursos de formação pedagógica para graduados não licenciados e cursos de segunda licenciatura)

→ Altera radicalmente a estrutura curricular da Licenciatura

→ Para manter Licenciatura e Bacharelado juntos, serão necessárias alterações também no Bacharelado

**Algumas mudanças prováveis:**

**\* Estágio em escolas no 1º período (Licenciatura e Bacharelado):**

→ “Estágio em Ciências Sociais: Observação”

**\* Novas obrigatórias (Licenciatura):**

→ “Política, Sociedade e Fenômenos Educativos”

→ “Diversidade, Cultura e Fenômenos Educativos”

→ “Sociedade, Natureza e Fenômenos Educativos”

→ “Projeto de Vida e Saberes Multidimensionais”;

**\* Novas obrigatórias (Licenciatura e Bacharelado):**

→ “Conhecimentos Científicos e Educacionais”

→ “Extensão em Sociologia”

→ “Extensão em Antropologia”

→ “Extensão Em Ciência Política”

**Divisão da disciplina monografia em dois semestres (Bacharelado)**

→ “Monografia – Projeto”

→ “Monografia – Defesa”

**Mudanças nas ementas, títulos e periodização de algumas disciplinas já existentes (Licenciatura e Bacharelado)**

**Nova lista de optativas e AACs (Licenciatura e Bacharelado).**

## **IMPORTANTE:**

---

1. Tempo mínimo de integralização: 7 semestres (bac.) e 8 semestres (lic.)
2. Tempo máximo de integralização: 14 semestres (bac.) e 16 semestres (lic.)
3. Aproveitamento de estudos: requisitar até o segundo semestre após ingresso
4. Mudança de percurso (bac.  $\leftarrow \rightarrow$  lic.): a partir do terceiro período curricular
5. Reopção e transferência: sem ter se formado (depende de vagas)
6. Continuidade de estudos, obtenção de novo título: depois de formar (depende de vagas)
7. Mobilidade nacional e internacional (intercâmbio): ao longo do curso

## NSG E RSG

---

### Nota Semestral Global (NSG)

É o parâmetro de desempenho atualmente utilizado pela UFMG em vigor desde 2019/1.

Média ponderada das notas obtidas nas disciplinas ou atividades em um semestre.

Calculada a cada semestre.

Para seleções de bolsa e similares, em geral apenas o último semestre conta

**Importante:** NSG menor que 50 em três semestres, consecutivos ou não, leva ao desligamento da UFMG.

### Rendimento Semestral Global (RSG)

Avalia alunos com data de ingresso anterior a 2019/1.

Média ponderada dos conceitos obtidos nas disciplinas ou atividade, convertidos em valores:

A = 5, B = 4, C = 3, D = 2, E = 1, F = 0



# **NORMAS ACADÊMICAS E BOAS PRÁTICAS**

1. Postura ética com colegas, docentes e espaço;
2. Autonomia do estudante em sua matrícula (3 fases), trancamentos parciais e totais;
3. Respeito à liberdade de cátedra e conhecimento dos canais de escuta e ouvidoria;
4. Requisição de 75% de assiduidade nas aulas;
5. Aprovação com a obtenção de, no mínimo, 60 pontos;
6. Direito a exame especial a partir de 40 pontos. Nota final máxima de 60 pontos;
7. Cada atividade avaliativa pode valer, no máximo, 40 pontos;



## **NORMAS ACADÊMICAS E BOAS PRÁTICAS**

1. Cursar no mínimo 180h e no máximo 420h por semestre (~ 3 a 7 disciplinas);
2. Evitar trancamentos sem justificativa. Anexar documentação comprobatória;
3. Observar as 6 razões para desligamento (art.87);
4. Observar as razões para Regime Especial - RE (art.102);  
NB:Trabalho não se enquadra como razão para regime especial;
5. Informar-se sobre RAEP (Regime Acadêmico Especial de Permanência)  
Mais inclusivo que RE;
6. Comunicar-se por escrito e de forma clara, informada, responsável e comprometida.

## **DESLIGAMENTO (ART. 87 NGC)**

---

- I - ultrapassar 30% do tempo máximo de integralização sem concluir 20% do total de créditos necessários para a integralização do percurso curricular;
- II - ultrapassar 50% do tempo máximo de integralização sem concluir 40% do total de créditos necessários para a integralização do percurso curricular a que estiver vinculado;
- III - ultrapassar o tempo máximo de integralização (14 bac; 16 lic.);
- IV - atingir 3 períodos letivos, consecutivos ou não, com NSG menor que 50;
- V - não efetivar matrícula no prazo definido para matrícula regular em um período letivo para o qual não tenha obtido trancamento total de matrícula;
- VI - for infrequente em atividades que correspondam a mais de 50% dos créditos em que estiver matriculado em um período letivo.

## **REGRAS ACADÊMICAS SIMPLIFICADAS:**

---

<https://ufmg.br/vida-academica/regras-academicas>

## **NORMAS GERAIS DE GRADUAÇÃO (NGC-2018)**

---

<https://www.ufmg.br/prograd/normas-gerais-de-graduacao-e-resolucoes/>

## **CALENDÁRIO ACADÊMICO DA UFMG:**

---

<https://ufmg.br/a-universidade/calendario-academico>



MINISTÉRIO DA EDUCAÇÃO  
UNIVERSIDADE FEDERAL DE MINAS GERAIS

Graduação

Extrato de Integralização Curricular

Aluno:	<div></div>			
Ingresso:	2017/1 - PROCESSO SELETIVO			
Curso:	CIÊNCIAS SOCIAIS			
Subdivisão:	05002PD001/Presencial/DIURNO			
Versão:	D-20117X			
Percurso:	LICENCIATURA/FORMACAO COMPLEMENTAR ABERTA/F. LIVRE			
Estado do registro:	Ativo			
Situação do registro:	Matriculado			
Enade:	2017	Ingressante	Dispensado	
Tempo para integralização:	10	18	13	
	<i>Padrão</i>	<i>Máximo (TMIR)</i>	<i>Saldo</i>	
			2020/2 a 2026/2	
	5	5	0	0
	<i>Períodos letivos utilizados</i>	<i>Períodos letivos cursados</i>	<i>Períodos em mobilidade</i>	<i>Períodos trancados</i>
	2017/1 a 2020/1			

27,7

Tempo cursado (%)

60,0

Carga horária integralizada (%)

Trancamentos parciais  
sem justificativa

5

Saldo Total

5

Saldo Disponível

**Atividades do Núcleo Específico**

PC	Atividade acadêmica	Natureza	Carga Horária	Situação	Semestre	Origem da Dispensa	ID Grupo	Conta no NSG?
1	DIG - DCP029 - POLITICA I	OB	60	Aprovada	2017/2	-	1	Sim
1	DIG - FIL035 - INTROD. FIL: FILOSOFIA CIENCIAS SOCIAIS	OB	60	Aprovada	2017/2	-	1	Sim
1	DIG - SOA030 - ANTROPOLOGIA I	OB	60	Aprovada	2017/2	-	1	Sim
1	DIG - SOA069 - SOCIOLOGIA I	OB	60	Aprovada	2017/2	-	1	Sim
1	DIG - ECN140 - INTRODUÇÃO À ECONOMIA	OB	60	Aprovada	2018/1	-	1	Sim
2	DIG - DCP006 - POLITICA II	OB	60	Aprovada	2018/1	-	1	Sim
2	DIG - POP005 - INTRODUÇÃO À DEMOGRAFIA	OB	60	Aprovada	2018/1	-	1	Sim
2	DIG - SOA002 - SOCIOLOGIA II	OB	60	Aprovada	2018/1	-	1	Sim
2	DIG - SOA023 - ANTROPOLOGIA II	OB	60	Aprovada	2018/1	-	1	Sim
2	DIG - EST057 - INTRODUCAO A ESTATISTICA	OB	60	Aprovada	2019/1	-	1	Sim
3	DIG - DCP007 - POLITICA III	OB	60	Aprovada	2018/2	-	1	Sim
3	DIG - SOA036 - SOCIOLOGIA III	OB	60	Aprovada	2018/2	-	1	Sim
3	DIG - SOA024 - METODOLOGIA I	OB	60	Aprovada	2019/1	-	1	Sim
3	DIG - SOA025 - ANTROPOLOGIA III	OB	60	Aprovada	2019/2	-	1	Sim
3	DIG - MTE101 - DIDÁTICA DE LICENCIATURA	OB	60	Aprovada	2020/1	-	7	Sim
4	DIG - DCP024 - SEMINARIOS TEMATICOS DE POLITICA	OB	60	Aprovada	2019/2	-	1	Sim
4	DIG - SOA026 - METODOLOGIA II	OB	60	Aprovada	2019/2	-	1	Sim
4	DIG - SOA051 - SEMINARIOS TEMATICOS DE SOCIOLOGIA	OB	60	Aprovada	2019/2	-	1	Sim
4	DIG - SOA007 - ANTROPOLOGIA IV	OB	60	Aprovada	2020/1	-	1	Sim



## Integralização Curricular (carga horária)

	NÚCLEO ESPECÍFICO			FCE (min/máx)	FCA (min/máx)	FL (min/máx)	TOTAL	%	EXC
	OB	OP (min/máx)	EC (min/máx)						
EXIGIDA	1980	840/840	0/0	0/0	0/0	60/60	2880	-	-
INTEGRALIZADA	1140	540	0	0	0	60	1740	60,42	-
CURSADA	1140	540	0	0	0	60	1740	-	0
EM CURSO	180	240	0	0	0	0	420	9,38	150
A CURSAR	660	210	0	0	0	0	870	30,21	-

## Integralização Curricular (por grupo de atividades)

Comp. Curric. - Componente Curricular  
NE - Núcleo Específico  
FL - Formação Livre

FCA - Formação Complementar Aberta  
FCE - Formação Complementar Prestabelecida

GRUPO DE ATIVIDADES	Comp. Curric.	ID Grupo	NATUREZA NO PERC.	CARGA HORÁRIA					
				EXIGIDA (MIN/MAX)	CURSADA	INTEGRA-LIZADA	EXCE-DENTE	EM CURSO	A CURSAR
Eletivas-LICENCIATURA/FORMACAO COMPLEMENTAR AB...	FL	12	OB	60	60	60	0	0	0
Grupos de optativas-LICENCIATURA/FORMACAO COMP...	NE	8	OB	840	540	540	0	240	210
--> Grupo de optativas 1-LICENCIATURA/FORMA...	NE	9	OB	120/630	120	120	0	0	0
--> Grupo de optativas 2-LICENCIATURA/FORMA...	NE	10	OB	210/720	0	0	0	0	210
--> Grupo de optativas 9-LICENCIATURA/FORMA...	NE	11	OP	0/510	420	420	0	240	0
--> Grupo de optativas 9-CIENCIAS SOCIAIS	NE	5	OP	0/1080	420	420	0	240	0
Obrigatórias-CIENCIAS SOCIAIS	NE	1	OB	1140	1080	1080	0	60	0
Obrigatórias-LICENCIATURA/FORMACAO COMPLEMENTA...	NE	7	OB	840	60	60	0	120	660

Carga horária total não enquadrada: 0

Carga horária total não contabilizada (excedente + não enquadrada): 0

Grupo 2: atividades acadêmicas

Grupo 9: disciplinas optativas das CS

## DICAS:

---

1. Sempre que entrar em contato com o colegiado, enviar no corpo do e-mail todas as informações relevantes (Nº de registro, código da disciplina, horário, turma, etc);
2. Leia o calendário acadêmico e as regras relacionadas às suas dúvidas ANTES de enviar o e-mail (pode ser que a solução esteja às suas mãos);
3. Evite pedir ajuda na última hora; evite trancamento nos últimos dias do semestre
4. Evite deixar acumular matérias obrigatórias;
5. Evite reprovação por faltas (atenção aos combinados sobre “abono”);
6. Evite tudo que puder ser considerado plágio ou similar;
7. Quando em dúvida, pergunte aos colegas, ao CACS, ou ao colegiado!

# CONTATOS IMPORTANTES

---

**Onde buscar ajuda?**

<https://www.ufmg.br/saudemental/na-ufmg/canais-de-acolhimento/>

**Na FAFICH:**

**Núcleo de Acolhimento e Diálogo da FAFICH (NAD)**

Contatos: 3409-5049 / [nad@fafich.ufmg.br](mailto:nad@fafich.ufmg.br)

Horário: de segunda a sexta-feira, mediante agendamento

Local: Biblioteca da Faculdade de Filosofia e Ciências Humanas, no 1º andar

Site: <https://www.fafich.ufmg.br/nad/>



# CONTATOS IMPORTANTES

---

## **Setor de Acolhimento e Orientação da PRAE**

Contatos: [orientacaoestudantes@prae.ufmg.br](mailto:orientacaoestudantes@prae.ufmg.br)

Horário: das 13h às 17h na segunda, quinta e sexta-feira; e das 13h às 19h na terça e quarta. Local: Prédio anexo à Reitoria (atualmente feito de forma remota por e-mail e telefones). Site:

<https://www.ufmg.br/prae/setor-de-acolhimento>

**Núcleo de Acessibilidade e Inclusão:** <https://www.ufmg.br/nai/>

**Coletivo Cintura Fina:** <https://www.instagram.com/coletivocinturafina>

**Centro de Convivência Negra:** <https://www.instagram.com/ccnufmg/>

## CONTATOS IMPORTANTES

---

Dúvidas sobre procedimentos administrativos:

Secretaria: [colcs@fafich.ufmg.br](mailto:colcs@fafich.ufmg.br)

Dúvidas sobre percurso acadêmico:

Coordenação: [coordenacaocsufmg@gmail.com](mailto:coordenacaocsufmg@gmail.com)

- Atendimento presencial do coordenador (F3080): Segundas-Feiras, 10h - 12h
- Horário de atendimento da secretaria (F3082): Terças-feiras, 10h - 11h30
- Central de Graduação (F2033): Segundas e Sextas: 08h - 22h

**PARA ASSISTIR:**

---

**[www.youtube.com/c/CACUFMG](http://www.youtube.com/c/CACUFMG)**

**[www.youtube.com/@antropologiaarqueologia/](http://www.youtube.com/@antropologiaarqueologia/)**

**PARA ACOMPANHAR:**

---

**[www.fafich.ufmg.br/](http://www.fafich.ufmg.br/)**

**[www.cacs.org.br/](http://www.cacs.org.br/)**

**[www.instagram.com/cacsufmg/](http://www.instagram.com/cacsufmg/)**

**[www.fafich.ufmg.br/colcs/](http://www.fafich.ufmg.br/colcs/)**

---

# Questões dos estudantes

---

**Palavra da secretaria**

---

# **Palavra dos representantes discentes**





**FAFICH**

**Muito obrigado!**